

รายงานประจำปี 2551



สำนักงานตรวจบัญชีสหกรณ์ราชบุรี

กรมตรวจบัญชีสหกรณ์
กระทรวงเกษตรและสหกรณ์



คำนำ



กรมตรวจบัญชีสหกรณ์ เป็นหน่วยงานหลักในการตรวจสอบบัญชีสหกรณ์ และกลุ่มเกษตรกรให้เป็นไปโดยถูกต้อง ชัดเจน รวดเร็ว และเป็นธรรม รวมถึงการพัฒนาการบริหารการเงินการบัญชีของสหกรณ์ และกลุ่มเกษตรกรให้มีประสิทธิภาพ โปร่งใสเป็นที่เชื่อถือ ศรัทธาแก่บรรดาสมาชิก และผู้ที่เกี่ยวข้อง ส่งผลให้ประเทศชาติมีความมั่นคงทางเศรษฐกิจ สังคมและประชาธิปไตยด้วยระบบสหกรณ์

สำนักงานตรวจบัญชีสหกรณ์ราชบุรี ได้จัดทำรายงานประจำปี 2551 โดยเสนอโครงสร้างการจัดองค์กร หน้าที่ความรับผิดชอบ และผลการปฏิบัติงานของ สำนักงานตรวจบัญชีสหกรณ์ราชบุรี เพื่อเผยแพร่ให้ทราบโดยทั่วไป และหวังเป็นอย่างยิ่งว่ารายงานฉบับนี้จะอำนวยความสะดวกแก่หน่วยงาน ตลอดจนผู้สนใจงานสหกรณ์และกลุ่มเกษตรกรพอสมควร

สำนักงานตรวจบัญชีสหกรณ์ราชบุรี

มกราคม 2552



สารบัญ



	หน้า
ความเป็นมาของสำนักงานตรวจบัญชีสหกรณ์ราชบุรี	1
แผนที่สำนักงานตรวจบัญชีสหกรณ์ราชบุรี	2
วิสัยทัศน์	3
หน้าที่ความรับผิดชอบของสำนักงานตรวจบัญชีสหกรณ์ราชบุรี	4
การแบ่งส่วนราชการของกรมตรวจบัญชีสหกรณ์	5
รายนามผู้บริหารกรมตรวจบัญชีสหกรณ์	6
ผังโครงสร้างการบริหาร	7
อัตรากำลัง	8
รายชื่อ ข้าราชการ พนักงานราชการ และลูกจ้าง	9-10
งบประมาณ	11-13
ปริมาณงานที่รับผิดชอบ	14
แผนและผลการปฏิบัติงานในรอบปี	15-16
รายงานผลการปฏิบัติราชการตามคำรับรองการปฏิบัติราชการ พ.ศ. 2551	17-21
ข้อบกพร่องทางการเงินและผลการแก้ไข	22
ปริมาณธุรกิจ ผลการดำเนินงานและฐานะการเงินของสหกรณ์และกลุ่มเกษตรกร	23-39
ภาคผนวก	
 ประมวลภาพกิจกรรม	40-45

ความเป็นมา : สำนักงานตรวจบัญชีสหกรณ์ราชบุรี

กรมตรวจบัญชีสหกรณ์ กระทรวงเกษตรและสหกรณ์ ได้จัดตั้งสำนักงานตรวจบัญชีสหกรณ์ราชบุรี ภายใต้ “โครงการปรับปรุงการบริหารการเงินและการบัญชีของสถาบันเกษตรกร” โดยใช้งบประมาณแผ่นดินสมทบกับเงินกู้ WORLD BANK เพื่อการบูรณะและพัฒนาซึ่งเป็นโครงการ 5 ปี ระยะแรกได้ดำเนินการระหว่างปี 2524 - 2526 โดยได้จัดตั้ง “สำนักงานตรวจสอบ กิจการสถาบันเกษตรกร” จำนวน 50 จังหวัด และได้มีการขยายการจัดตั้งสำนักงานจนครบทุกจังหวัด ในปัจจุบันได้เปลี่ยนชื่อเป็น “สำนักงานตรวจบัญชีสหกรณ์” ทำหน้าที่ให้บริการตรวจสอบบัญชีแก่สหกรณ์และกลุ่มเกษตรกรอย่างใกล้ชิด

สำนักงานตรวจบัญชีสหกรณ์ราชบุรี ได้จัดตั้งขึ้นเมื่อวันที่ 7 กุมภาพันธ์ 2526 ในระยะแรกสำนักงานได้เช่าอาคาร เลขที่ 131/6 ถนนมนตรีสุริยวงศ์ อำเภอเมือง จังหวัดราชบุรี เป็นที่ตั้งอาคารสำนักงาน ต่อมาได้ย้ายมาเช่าอาคารสำนักงาน เลขที่ 241/25 ถนนราษฎร์ยินดี อำเภอเมือง จังหวัดราชบุรี และเมื่อวันที่ 1 กันยายน 2540 ได้รับความอนุเคราะห์จากกรมส่งเสริมสหกรณ์ ให้ใช้ที่ดินบริเวณสำนักงานสหกรณ์จังหวัด ประมาณ 451 ตารางเมตร สร้างอาคารสำนักงาน 3 ชั้น เป็นสถานที่ทำการ เลขที่ 80/19 ถนนราษฎร์ยินดี อำเภอเมือง จังหวัดราชบุรี โดยสังกัดสำนักงานตรวจบัญชีสหกรณ์ที่ 10 กรมตรวจบัญชีสหกรณ์ กระทรวงเกษตรและสหกรณ์

แผนที่ สำนักงานของมูลนิธิสถาบันราชบุรี

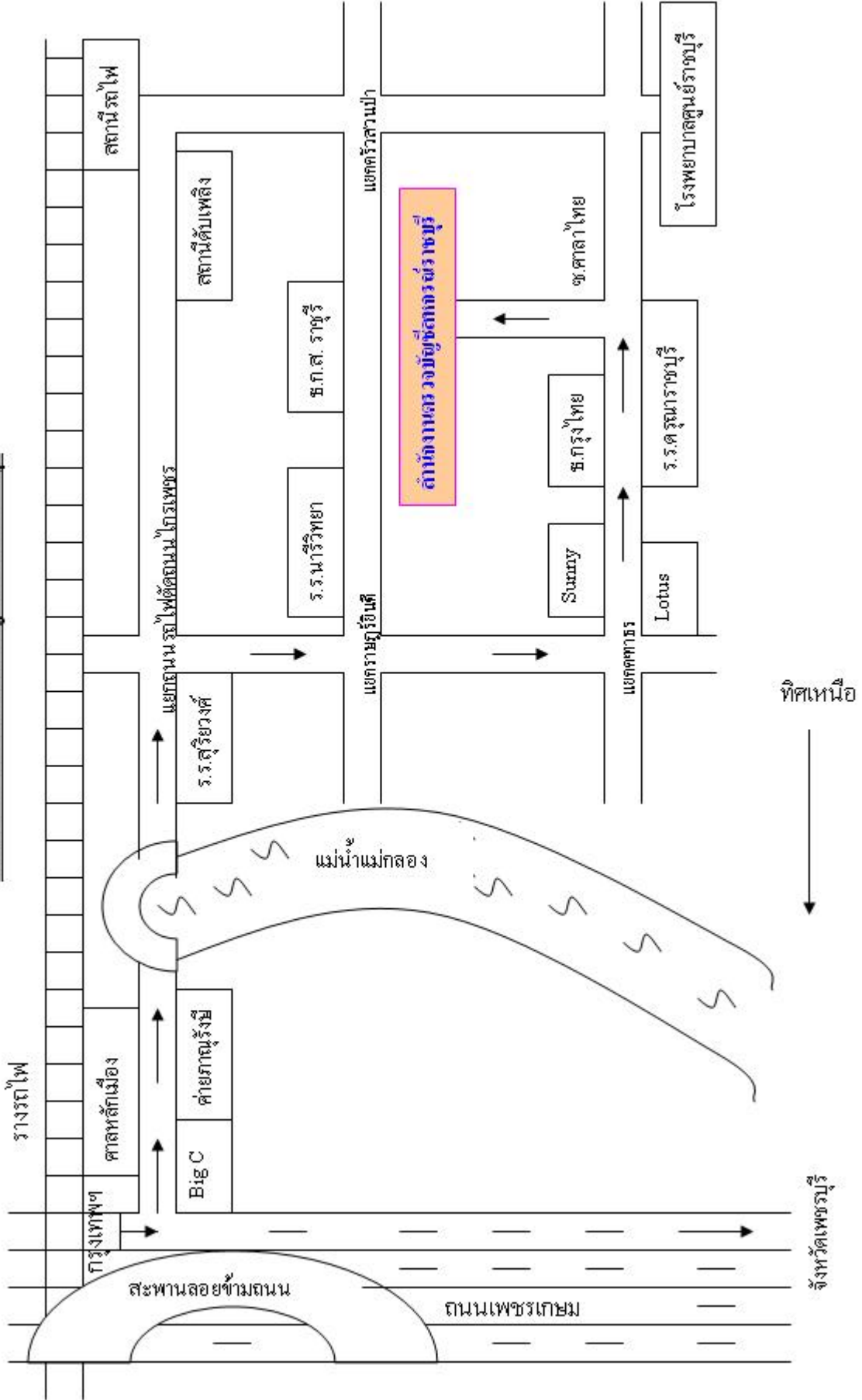

จังหวัดเพชรบุรี

ทิศเหนือ

วิสัยทัศน์ของกรมตรวจบัญชีสหกรณ์ (พ.ศ. 2552 - 2555)

"เป็นองค์กรที่พัฒนาระบบการบริหารจัดการด้านการเงินและการบัญชีของสหกรณ์และกลุ่มเกษตรกรให้โปร่งใส เข้มแข็ง และพึ่งพาตนเองได้"

พันธกิจ

1. พัฒนาและวางระบบบัญชีให้เหมาะสมกับธุรกิจของสหกรณ์และกลุ่มเกษตรกร
2. ให้คำปรึกษาแนะนำแก่สหกรณ์ กลุ่มเกษตรกรและวิสาหกิจชุมชนให้มีการบริหารจัดการด้านการเงินและการบัญชีที่ดี
3. ตรวจสอบบัญชีสหกรณ์และกลุ่มเกษตรกร
4. กำกับดูแลการสอบบัญชีสหกรณ์ โดยผู้สอบบัญชีภาคเอกชน
5. พัฒนาเทคโนโลยีและเผยแพร่สารสนเทศทางการเงินของสหกรณ์และกลุ่มเกษตรกร
6. เสริมสร้างความรู้ด้านการจัดทำบัญชีแก่เกษตรกร เยาวชน ประชาชนทั่วไป และกลุ่มเป้าหมายตามโครงการพระราชดำริ
7. พัฒนาศักยภาพและขีดความสามารถด้านการบัญชีและการสอบบัญชีแก่ผู้ปฏิบัติงานสอบบัญชี ผู้ตรวจสอบกิจการและบุคคลที่เกี่ยวข้อง

เป้าประสงค์และตัวชี้วัด

เป้าประสงค์

1. สหกรณ์ กลุ่มเกษตรกร และวิสาหกิจชุมชน มีความเข้มแข็ง พึ่งพาตนเองได้ และเป็นอิสระ
2. เกษตรกร เยาวชน และประชาชนทั่วไปมีการพัฒนาศักยภาพทางบัญชี

ตัวชี้วัด

1. ร้อยละของสหกรณ์และกลุ่มเกษตรกรทั่วประเทศ มีระดับชั้นคุณภาพการควบคุมภายในดี และดีมาก
2. สหกรณ์ และกลุ่มเกษตรกรที่ดำเนินธุรกิจทั่วประเทศ มีผลกำไรร้อยละต่อปี
3. ร้อยละของเกษตรกร เยาวชน และประชาชนทั่วไป ที่จัดทำบัญชีรับจ่ายในครัวเรือนอย่างต่อเนื่อง ใช้บัญชีเป็นเครื่องมือในการลดรายจ่าย และเพิ่มเงินออก

ยุทธศาสตร์

1. พัฒนาประสิทธิภาพการตรวจสอบบัญชีสหกรณ์และกลุ่มเกษตรกร
2. พัฒนาระบบการบริหารจัดการด้านการเงินและการบัญชีของสหกรณ์กลุ่มเกษตรกร และวิสาหกิจชุมชน
3. เสริมสร้างความรู้แก่เกษตรกร เยาวชนและประชาชนทั่วไป
4. เพิ่มประสิทธิภาพการปฏิบัติงานและบริหารจัดการขององค์กร

หน้าที่ความรับผิดชอบของสำนักงานตรวจบัญชีสหกรณ์ราชบุรี

1. งานวางรูปแบบบัญชี เป็นการให้คำแนะนำ และให้บริการสหกรณ์และกลุ่มเกษตรกรที่จดทะเบียนใหม่ สามารถบันทึกบัญชีเบื้องต้นได้
2. งานตรวจสอบบัญชีสหกรณ์ และกลุ่มเกษตรกรให้เป็นไปตามกฎหมาย ข้อบังคับ ระเบียบ และมาตรฐานการสอบบัญชี เพื่อแสดงความเห็นต่องบการเงิน รวมทั้งเสนอผลการวิเคราะห์ และข้อสังเกตจากการตรวจสอบบัญชี ให้สหกรณ์ และกลุ่มเกษตรกรมีประสิทธิภาพในการบริหารงาน
3. งานให้การศึกษอบรม ถ่ายทอดความรู้ เกี่ยวกับการเงินการบัญชี แก่บุคลากรของสหกรณ์ กลุ่มเกษตรกร วิสาหกิจชุมชน ผู้ตรวจสอบกิจการ เกษตรกร เยาวชน และประชาชนทั่วไป
4. งานพัฒนาระบบเทคโนโลยีสารสนเทศและการสื่อสาร เพื่อลดขั้นตอนการปฏิบัติงาน ให้การตรวจสอบบัญชีมีประสิทธิภาพสูงสุด
5. การกระจายงานสอบบัญชีสหกรณ์สู่ภาคเอกชน โดยกรมตรวจบัญชีสหกรณ์ยังคงมีหน้าที่กำกับดูแล ทั้งนี้เพื่อสร้างประโยชน์ให้เกิดแก่ทุกฝ่าย และบุคลากรที่มีอยู่จำกัดของกรมฯ ยังสามารถดำเนินงาน ให้บริการแก่สหกรณ์ และกลุ่มเกษตรกรที่มีขนาดเล็กได้อย่างใกล้ชิดและทั่วถึง และสามารถสร้างระบบการควบคุมภายในกิจการที่ดีให้เกิดขึ้นได้

การแบ่งส่วนราชการของกรมตรวจบัญชีสหกรณ์

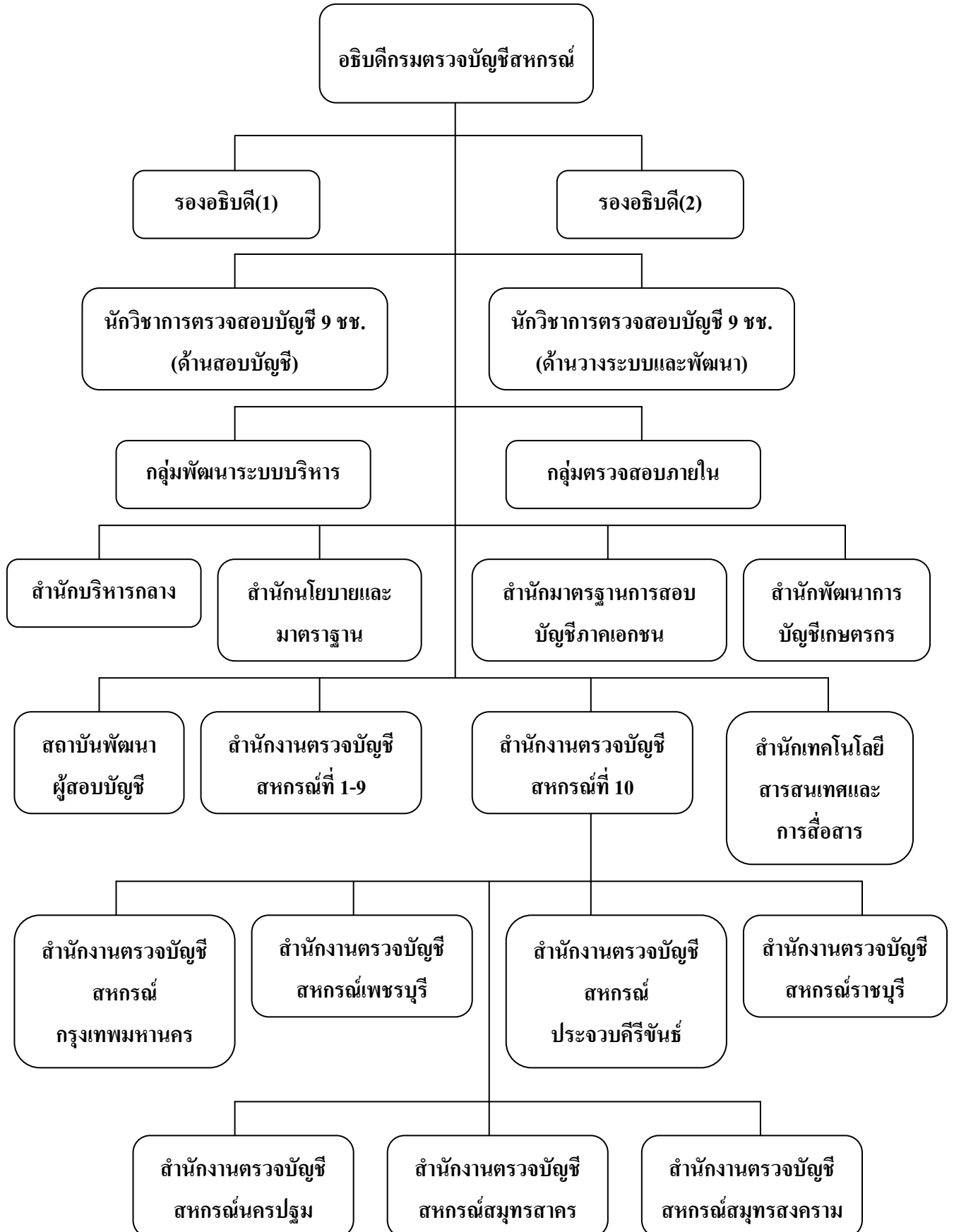

รายนามผู้บริหารกรมตรวจบัญชีสหกรณ์ปัจจุบัน

ลำดับ ที่	ชื่อ - สกุล		ตำแหน่ง
1	นายนายศุภชัย	บานพับทอง	อธิบดีกรมตรวจบัญชีสหกรณ์
2	นายเกรียงศักดิ์	บุญยะสุด	รองอธิบดีกรมตรวจบัญชีสหกรณ์
3	นางมาลัย	เนียมสวัสดิ์	รองอธิบดีกรมตรวจบัญชีสหกรณ์
4	นางจิรภา	อิสโรภาส	นักวิชาการตรวจสอบบัญชี 9 ชช. (ด้านสอบบัญชี)
5	นางนฤมล	พนาวงศ์	นักวิชาการตรวจสอบบัญชี 9 ชช. (ด้านวางระบบและพัฒนา)
6	นางสาวสิริกาญจน์	วิทยาฤทธิพากร	ผู้อำนวยการสำนักบริหารกลาง
7	นายสมชาย	ศิริรุ่งกิจ	ผู้อำนวยการสำนักเทคโนโลยีสารสนเทศและการสื่อสาร
8	นางสมพร	พุดวันเพ็ญ	ผู้อำนวยการสำนักมาตรฐานการสอบบัญชีภาคเอกชน
9	นางบุญพาสน์	ทองสวัสดิ์วงศ์	ผู้อำนวยการสำนักนโยบายและมาตรฐาน
10	นางสาวนฤมล	ทนกล้า	ผู้อำนวยการสถาบันพัฒนาผู้สอบบัญชี
11	นางศิริลักษณ์	พร้อมเพราะ	ผู้อำนวยการสำนักพัฒนาการบัญชีเกษตรกร
12	นางสาวศิริวรรณ	ตระกูลศีลธรรม	ผู้อำนวยการสำนักงานตรวจบัญชีสหกรณ์ที่ 1 (พระนครศรีอยุธยา)
13	นางสาวสมรัก	เกิดกฤษฐานนท์	ผู้อำนวยการสำนักงานตรวจบัญชีสหกรณ์ที่ 2 (ชลบุรี)
14	นายประสพสิน	แมนทิม	ผู้อำนวยการสำนักงานตรวจบัญชีสหกรณ์ที่ 3 (นครราชสีมา)
15	นางสุกษาดา	เจียรนัยกูร	ผู้อำนวยการสำนักงานตรวจบัญชีสหกรณ์ที่ 4 (อุบลราชธานี)
16	นางสาวเกสร	เรืองรัตน์	ผู้อำนวยการสำนักงานตรวจบัญชีสหกรณ์ที่ 5 (อุดรธานี)
17	นายพิบูลย์	บุญสุวรรณ	ผู้อำนวยการสำนักงานตรวจบัญชีสหกรณ์ที่ 6 (พิษณุโลก)
18	นายชาญชัย	ศรีคงศรี	ผู้อำนวยการสำนักงานตรวจบัญชีสหกรณ์ที่ 7 (เชียงใหม่)
19	นางสาววรรณภา	โชติโยธิน	ผู้อำนวยการสำนักงานตรวจบัญชีสหกรณ์ที่ 8 (นครศรีธรรมราช)
20	นางกฤษณา	กฤษณวรรณ	ผู้อำนวยการสำนักงานตรวจบัญชีสหกรณ์ที่ 9 (สงขลา)
21	นางพัชรี	รักเรียนรบ	ผู้อำนวยการสำนักงานตรวจบัญชีสหกรณ์ที่ 10 (กรุงเทพมหานคร)

ผังการบริหารงานของสำนักงานตรวจบัญชีสหกรณ์ราชบุรี

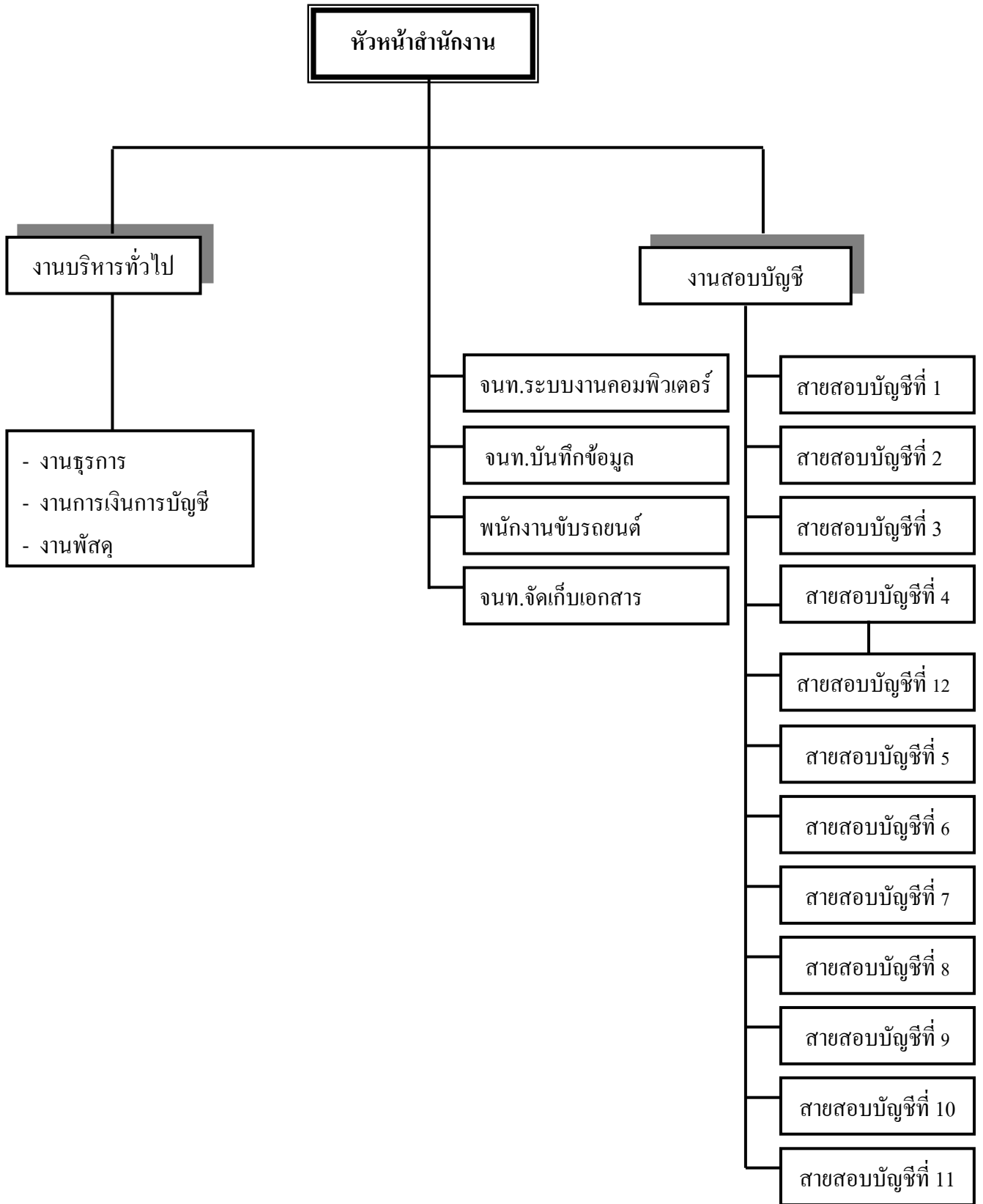

อัตรากำลัง

ตำแหน่ง/ระดับ	จำนวน	หมายเหตุ
<u>ข้าราชการ</u>		
นักวิชาการตรวจสอบบัญชี 8	1	หัวหน้าสำนักงาน
นักวิชาการตรวจสอบบัญชี 7 ว	3	
นักวิชาการตรวจสอบบัญชี 6 ว	4	
นักวิชาการตรวจสอบบัญชี 6	2	
เจ้าหน้าที่บริหารงานตรวจสอบบัญชี 6	2	
นักวิชาการตรวจสอบบัญชี 5	1	
รวม	13	
<u>พนักงานราชการ</u>		
นักวิชาการตรวจสอบบัญชี	11	
เจ้าหน้าที่ระบบงานคอมพิวเตอร์	1	
รวม	12	
<u>ลูกจ้างประจำ</u>		
พนักงานขับรถยนต์	2	
เจ้าหน้าที่จัดเก็บเอกสาร	1	
รวม	3	
<u>ลูกจ้างจ้างเหมา</u>		
เจ้าหน้าที่ธุรการ 2	2	โครงการเสริมสร้างฯ
เจ้าหน้าที่บันทึกข้อมูล 2	1	
เจ้าหน้าที่บันทึกข้อมูล 1	1	
พนักงานขับรถยนต์	3	
รวม	7	

รายชื่อข้าราชการ พนักงานราชการ และลูกจ้าง

ลำดับที่	ชื่อ-สกุล	ตำแหน่ง	หมายเหตุ
<u>ข้าราชการ</u>			
1	นางวันเพ็ญ จารุวัฒนพานิช	นักวิชาการตรวจสอบบัญชี 8	หัวหน้าสำนักงานฯ
2	นางสาวสุวิณา จงเจริญพรชัย	นักวิชาการตรวจสอบบัญชี 7 ว	
3	นางภาสุรี ทองบ้านบ่อ	นักวิชาการตรวจสอบบัญชี 7 ว	
4	นายสุเทพ ทองบ้านบ่อ	นักวิชาการตรวจสอบบัญชี 7 ว	
5	นางสาวสังวาลย์ เอี่ยมนาคะ	นักวิชาการตรวจสอบบัญชี 6	
6	นายอำพล รุจิรัตน์	เจ้าหน้าที่บริหารงานตรวจสอบบัญชี 6	
7	นางผานิต เกษเกษยา	เจ้าหน้าที่บริหารงานตรวจสอบบัญชี 6	
8	นางสาวยุภา ชูขำ	นักวิชาการตรวจสอบบัญชี 6 ว	
9	นางมัทธนา บุญอินทร์	นักวิชาการตรวจสอบบัญชี 6 ว	
10	นางนุชนาฏ ขำทา	นักวิชาการตรวจสอบบัญชี 6	
11	นางสุกฤตา จิตอนุกุล	นักวิชาการตรวจสอบบัญชี 6 ว	
12	นางนงนุช แดงมณี	เจ้าพนักงานตรวจสอบบัญชี 5	
13	นางสาวจารุณี ธัชศฤงคารสกุล	นักวิชาการตรวจสอบบัญชี 6 ว	
14	นางสาวบุปผา บัลลิ่งค์	นักวิชาการตรวจสอบบัญชี 4	
<u>พนักงานราชการ</u>			
1	นางสาวนิตยา ชามเย็น	นักวิชาการตรวจสอบบัญชี	
2	นางสาววิไลลักษณ์ เสยชนิทรู	นักวิชาการตรวจสอบบัญชี	
3	นางสาวเกศินี แก้วนวล	นักวิชาการตรวจสอบบัญชี	
4	นางสาวธมนวรรณ กองศรีกุลคิลก	นักวิชาการตรวจสอบบัญชี	
5	นางสาวรัตนา อยู่ศิริ	นักวิชาการตรวจสอบบัญชี	
6	นางสาวจารุณี รัศมิโชติ	นักวิชาการตรวจสอบบัญชี	
7	นางสาวสุจินดา หมั่นวิราช	นักวิชาการตรวจสอบบัญชี	
8	นางสาววัลลภา จินตุ้ม	นักวิชาการตรวจสอบบัญชี	
9	นางสาวน้ำฝน วังอินทร์	นักวิชาการตรวจสอบบัญชี	
10	นางสาวมยุรา พิมพ์กลาง	นักวิชาการตรวจสอบบัญชี	

ลำดับที่	ชื่อ-สกุล	ตำแหน่ง	หมายเหตุ
11	นายไพสิฐ ออบเชย ลูกจ้างประจำ	เจ้าหน้าที่ระบบงานคอมพิวเตอร์	
1	นายพิทยา ฤโณปการ	พนักงานขับรถยนต์	
2	นายประยูร เสงทราย	พนักงานขับรถยนต์	
3	นางสุพรรณิ จินคุ้ม	พนักงานจัดเก็บเอกสาร	
	ลูกจ้างโครงการเสริมสร้างฯ		
1	นางสาวบุศษญา นันทสังข์	เจ้าหน้าที่บันทึกข้อมูล 2	
	ลูกจ้างอัตราจ้างเหมา		
1	นางสาวสุภาพร วงศ์จิตเจริญ	เจ้าหน้าที่ธุรการ 2	
2	นางสาวปรีษากร เปี่ยมขวัญ	เจ้าหน้าที่ธุรการ 2	
3	นางสาวปราณี น้ำตาลชื่น	เจ้าหน้าที่บันทึกข้อมูล 1	
4	นายศิริพงศ์ สุขผล	พนักงานขับรถยนต์	
5	นายณรงค์พล กลิ่นสมบัติ	พนักงานขับรถยนต์	
6	นายสาธิต ยามเย็น	พนักงานขับรถยนต์	

งบประมาณรายจ่ายประจำปีงบประมาณ 2551

สำนักงานตรวจบัญชีสหกรณ์ราชบุรี ได้รับงบประมาณรายจ่ายประจำปีงบประมาณ 2551
 แผนงบประมาณ : จัดความยากจนและพัฒนาชนบท โดยแยกตามผลผลิตและกิจกรรม ดังต่อไปนี้

ผลผลิตที่ 1 สหกรณ์และกลุ่มฯ ได้รับการตรวจสอบบัญชีประจำปี

ตรวจสอบบัญชีสหกรณ์และกลุ่มเกษตรกร

หมวดรายจ่าย	งบประมาณ ที่ได้รับ	งบประมาณ ที่ใช้ไป	คงเหลือ	หมายเหตุ
งบบุคลากร				
หมวดค่าจ้างพนักงานราชการ	1,514,040.00	1,507,636.29	6,403.71	
งบดำเนินงาน				
1. หมวดค่าตอบแทนใช้สอยและวัสดุ				
1.1 ค่าตอบแทน	} 1,934,540.00	237,756.00	} 1.24	
1.2 ค่าใช้สอย		1,133,301.56		
1.3 ค่าวัสดุ		563,481.20		
2. หมวดค่าสาธารณูปโภค	108,200.00	108,197.31	2.69	
งบลงทุน				
1. ค่าครุภัณฑ์	277,000.00	277,000.00	0.00	
2. สิ่งก่อสร้าง	335,000.00	335,000.00	0.00	
รวม	4,168,780.00	4,162,372.36	6,407.64	

งบประมาณรายจ่ายประจำปีงบประมาณ 2551 (ต่อ)

ผลผลิตที่ 2 วิสาหกิจชุมชน/สถาบันเกษตรกรได้รับการพัฒนา

หมวดรายจ่าย	งบประมาณ ที่ได้รับ	งบประมาณ ที่ใช้ไป	คงเหลือ	หมายเหตุ
<u>นิเทศ/ฝึกอบรมด้านบริหารจัดการ</u>				
งบดำเนินงาน				
- ค่าตอบแทนใช้สอยและวัสดุ	9,800.00	9,800	0.00	
<u>โครงการประสานความร่วมมือ</u>				
งบดำเนินงาน				
- ค่าตอบแทนใช้สอยและวัสดุ	4,400.00	4,400.00	0.00	
<u>โครงการพัฒนาวิสาหกิจชุมชน</u>				
งบดำเนินงาน				
- ค่าตอบแทนใช้สอยและวัสดุ	31,200.00	31,200.00	0.00	
รวม	45,400.00	17,895.93	33,204.07	

งบประมาณรายจ่ายประจำปีงบประมาณ 2551 (ต่อ)

ผลผลิตที่ 4 เกษตรกรได้รับการส่งเสริมและพัฒนาศักยภาพ

หมวดรายจ่าย	งบประมาณ ที่ได้รับ	งบประมาณ ที่ใช้ไป	คงเหลือ	หมายเหตุ
โครงการเสริมสร้างภูมิปัญญาทางบัญชีแก่เกษตรกรไทย				
งบบุคลากร				
หมวดค่าจ้างพนักงานราชการ	267,700	266,690.00	1,010.00	
งบดำเนินงาน				
1. หมวดค่าตอบแทนใช้สอยและวัสดุ				
1.1 ค่าตอบแทน	} 364,760.00	} 363,070.32	} 1,689.68	
1.2 ค่าใช้สอย				
1.3 ค่าวัสดุ				
โครงการส่งเสริมกิจกรรมสหกรณ์ฯ				
งบดำเนินงาน				
- ค่าตอบแทนใช้สอยและวัสดุ	16,600.00	16,600.00	0.00	
โครงการคลินิกเกษตรเคลื่อนที่				
งบดำเนินงาน				
- ค่าตอบแทนใช้สอยและวัสดุ	14,000.00	14,000.00	0.00	
รวม	663,060.00	660,360.32	2,699.68	

ปริมาณงานที่รับผิดชอบ

จังหวัดราชบุรี แบ่งการปกครองเป็น 10 อำเภอ แต่ละอำเภอมีสหกรณ์และกลุ่มเกษตรกร ดังนี้

อำเภอ	ประเภทสหกรณ์							รวม
	ภาคเกษตร			นอกภาคเกษตร				
	ชุมนุม	การเกษตร	ประมง	ร้านค้า	บริการ	ออม	เครดิต	
1. เมือง	1	9	-	4	2	7	-	23
2. ดำเนินสะดวก	-	6	-	-	-	-	1	7
3. จอมบึง	-	7	-	1	1	-	3	12
4. บางแพ	-	1	1	-	-	1	-	3
5. บ้านโป่ง	-	11	1	1	2	7	2	24
6. ปากท่อ	-	4	-	-	-	1	-	5
7. โพธาราม	-	8	-	1	1	1	-	11
8. วัดเพลง	-	2	-	-	-	1	1	4
9. สวนผึ้ง	-	7	-	-	-	-	-	7
10. บ้านคา	-	1	-	-	-	-	-	1
รวม	1	56	2	7	6	18	7	97

อำเภอ	ประเภทกลุ่มเกษตรกร				รวมกลุ่ม
	ทำนา	ทำไร่	ทำสวน	เลี้ยงสัตว์	
1. เมือง	6	1	-	2	9
2. ดำเนินสะดวก	1	-	7	-	8
3. จอมบึง	1	1	-	-	2
4. บางแพ	6	-	-	-	6
5. บ้านโป่ง	5	5	-	-	10
6. ปากท่อ	7	1	2	-	10
7. โพธาราม	11	3	2	1	17
8. วัดเพลง	1	-	2	-	3
9. สวนผึ้ง	-	3	-	-	3
รวม	38	14	13	3	68

สรุปแผน / ผลการปฏิบัติงานประจำปีงบประมาณ พ.ศ. 2551

งาน / โครงการ	หน่วยวัด	แผนงาน	ผลงาน	ร้อยละของ ผลงานต่อแผนงาน
1. งานสอบบัญชีสหกรณ์ / กลุ่มเกษตรกร				
1.1 การแสดงความเห็นต่องบการเงิน				
- สหกรณ์	แห่ง	68	68	100
- กลุ่มเกษตรกร	แห่ง	33	33	100
1.2 การติดตาม				
- สหกรณ์	แห่ง	5	5	100
- กลุ่มเกษตรกร	แห่ง	19	19	100
2. งานพัฒนาเทคโนโลยีสารสนเทศและการสื่อสาร				
2.1 การให้บริการโปรแกรมระบบบัญชี				
- กำกับการบันทึกรายการ	สหกรณ์	19	19	100
2.2 การใช้โปรแกรม ACL ช่วยตรวจสอบ	สหกรณ์	8	8	100
3. งานอบรมให้ความรู้ / กำกับสหกรณ์ภาคเอกชน				
- การนิเทศ / อบรมให้ความรู้	แห่ง	5	7	140
- การกำกับสหกรณ์	แห่ง	3	5	166.67
4. งานพัฒนาสถาบันเกษตรกร				
- การนิเทศสอนแนะ	สหกรณ์	3	3	100
5. งานโครงการ				
5.1 งานเสริมสร้างภูมิปัญญาทางบัญชีแก่เกษตรกรไทย				
- รู้และเข้าใจ	คน	5,420	5,432	100.22
- ปฏิบัติได้ (บัญชีรับ – จ่ายในครัวเรือน)	คน	2,277	2,277	100
5.2 โครงการคลินิกเคลื่อนที่	ครั้ง	4	4	100

งาน / โครงการ	หน่วยวัด	แผนงาน	ผลงาน	ร้อยละของ ผลงานต่อแผนงาน
5.4 โครงการพัฒนาการทำบัญชีต่อเนื่องในกิจกรรม สหกรณ์โรงเรียน				
- การสอนแนะนำการจัดทำบัญชี	โรงเรียน	2	2	100
- การอบรมการจัดทำบัญชี (ครู / นักเรียน)	คน	10	10	100
5.5 โครงการพัฒนาการบัญชีวิสาหกิจชุมชน				
- จัดทำบันทึกข้อตกลง	แห่ง	1	1	100
- การวางรูปแบบบัญชี	แห่ง	1	1	100
- การสอนแนะนำทำบัญชี	แห่ง	1	1	100
- การติดตามประเมินผล	แห่ง	2	2	100
5.6 โครงการกิจกรรมสัมพันธ์ 3 ประสาน				
- การเตือนภัยรายโครงการ	ครั้ง	1	1	100
5.7 โครงการสายใยรัก	อำเภอ	1	1	100
	คน	-	18	-

รายงานผลการปฏิบัติราชการตาม
คำรับรองการปฏิบัติราชการ
ประจำปีงบประมาณ พ.ศ. 2551
รอบ 12 เดือน (ตุลาคม 2550 – กันยายน 2551)

ตัวชี้วัดผล การปฏิบัติราชการ	หน่วยวัด	น้ำหนัก (ร้อยละ)	เกณฑ์การให้คะแนน					ผลการดำเนินงาน		
			1	2	3	4	5	ผลการ ดำเนินงาน	ค่า คะแนน ที่ได้	คะแนน ถ่วง น้ำหนัก
มิติที่ 1 มิติด้านประสิทธิผลตามแผนปฏิบัติการกรมตรวจบัญชีสหกรณ์ (น้ำหนัก : ร้อยละ 20)										
ตัวชี้วัดที่ 1 ระดับความสำเร็จของร้อยละ เฉลี่ยถ่วงน้ำหนักตาม เป้าหมายผลผลิตของส่วน ราชการ (ตามเอกสาร งบประมาณรายจ่าย)	ร้อยละ	5	80	85	90	95	100	รายละเอียด แนบ	4.5792	0.2290
ตัวชี้วัดที่ 2 จำนวนเกษตรกรมีขีด ความสามารถในการจัดทำ บัญชีรับ-จ่ายในครัวเรือน	จำนวน	5	380,000	390,000	400,000	410,000	420,000	423,429	5.0000	0.2500
ตัวชี้วัดที่ 3 จำนวนเกษตรกรเป้าหมายมี การจัดทำบัญชีรับจ่ายใน ครัวเรือนอย่างต่อเนื่อง	ร้อยละ	4	57,000	62,000	67,000	72,000	77,000	77,351	5.0000	0.2000
ตัวชี้วัดที่ 4 ร้อยละของสหกรณ์และกลุ่ม เกษตรกรที่มีความพร้อมได้รับ การตรวจสอบและแสดง ความเห็นต่องบการเงินภายใน 50 วัน	ร้อยละ	6	88.00	90.50	93.00	95.50	98.00	99.77	5.0000	0.3000

ตัวชี้วัดผล การปฏิบัติราชการ	หน่วยวัด	น้ำหนัก (ร้อยละ)	เกณฑ์การให้คะแนน					ผลการดำเนินงาน		
			1	2	3	4	5	ผลการ ดำเนินงาน	ค่า คะแนน ที่ได้	คะแนน ถ่วง น้ำหนัก
มิติที่ 1 ด้านประสิทธิผลตามบทบาท อำนาจหน้าที่สำนักงานตรวจบัญชีสหกรณ์ที่ 10 (น้ำหนัก : ร้อยละ 10)										
ตัวชี้วัดที่ 5 ร้อยละของสหกรณ์และกลุ่ม เกษตรกรที่ผู้สอบบัญชีจัดทำ แผนปฏิบัติงานสอบบัญชี (Action Plan)	ร้อยละ	4	70	75	80	85	90	99.28	5	0.2000
ตัวชี้วัดที่ 6 ร้อยละของสหกรณ์และกลุ่ม เกษตรกรที่ได้รับการตรวจ สอบบัญชีได้รับรายงานการ สอบบัญชี	ร้อยละ	6	60	65	70	75	80	96.88	5	0.3000
มิติที่ 1 ด้านประสิทธิผลตามบทบาท อำนาจหน้าที่สำนักงานตรวจบัญชีสหกรณ์ราชบุรี (น้ำหนัก : ร้อยละ 15)										
ตัวชี้วัดที่ 7 ร้อยละของจำนวนสหกรณ์ ที่ได้รับการพัฒนาตามโครงการ พัฒนาจัดชั้นคุณภาพสหกรณ์	ร้อยละ	5	19.50	19.75	20.00	20.25	20.50	37.5	5	0.2500
ตัวชี้วัดที่ 8 ร้อยละของวิสาหกิจชุมชนที่ สามารถนำข้อมูลทางบัญชีไป ใช้ในการบริหารจัดการได้	ร้อยละ	10	30	35	40	45	50	100	5	0.5000
มิติที่ 2 ด้านคุณภาพการให้บริการ (น้ำหนัก : ร้อยละ 20)										
ตัวชี้วัดที่ 9 ร้อยละของระดับความพึง พอใจของผู้รับบริการงาน ให้บริการ โปรแกรม คอมพิวเตอร์	ร้อยละ	4	65	70	75	80	85	86.55	5	0.2000
ตัวชี้วัดที่ 10 ร้อยละของระดับความพึง	ร้อยละ	4	65	70	75	80	85	93.14	5	0.2000

ตัวชี้วัดผล การปฏิบัติราชการ	หน่วยวัด	น้ำหนัก (ร้อยละ)	เกณฑ์การให้คะแนน					ผลการดำเนินงาน		
			1	2	3	4	5	ผลการ ดำเนินงาน	ค่า คะแนน ที่ได้	คะแนน ถ่วง น้ำหนัก
พอใจของผู้รับบริการงาน พัฒนาสหกรณ์ให้เข้มแข็ง ตามโครงการ WWR										
ตัวชี้วัดที่ 11 ร้อยละของระดับความพึง พอใจของผู้รับบริการงาน ตรวจสอบบัญชีสหกรณ์และ กลุ่มเกษตรกรที่มีความ พร้อม	ร้อยละ	4	65	70	75	80	85	90.43	5	0.2000
ตัวชี้วัดที่ 12 จำนวนช่องทางที่ประชาชน สามารถเข้ามามีส่วนร่วมใน การแสดงความคิดเห็นและ ร่วมติดตามตรวจสอบผล การปฏิบัติราชการผ่าน ช่องทางสื่อต่าง ๆ	ช่องทาง ง	4	-	1	2	3	4	4	5	0.2000
ตัวชี้วัดที่ 13 จำนวนข้อร้องเรียนเกี่ยวกับ การทุจริตการปฏิบัติและ/ หรือละเว้นการปฏิบัติหน้าที่ โดยมิชอบ	เรื่อง	4	4	3	2	1	0	0	5	0.2000

ตัวชี้วัดผล การปฏิบัติราชการ	หน่วยวัด	น้ำหนัก (ร้อยละ)	เกณฑ์การให้คะแนน					ผลการดำเนินงาน		
			1	2	3	4	5	ผลการ ดำเนินงาน	ค่า คะแนน ที่ได้	คะแนน ถ่วง น้ำหนัก
มิติที่ 3 ด้านประสิทธิภาพของการปฏิบัติราชการ (น้ำหนัก : ร้อยละ 10)										
ตัวชี้วัดที่ 14 ร้อยละของสหกรณ์ที่เข้าร่วมโครงการ WWR ได้รับการเตือนภัย	ร้อยละ	2	80	85	90	95	100	100	5	0.1000
ตัวชี้วัดที่ 15 ร้อยละของชิ้นงานที่ผู้สอบบัญชีที่ปฏิบัติงานตามมาตรฐานการปฏิบัติงานทางวิชาชีพอยู่ในระดับดี CAQC 51	ร้อยละ	2	75	80	85	90	95	100	5	0.1000
ตัวชี้วัดที่ 16 ร้อยละของผู้สอบบัญชีที่ผ่านการอบรมสามารถใช้โปรแกรม ACL ในการช่วยตรวจสอบบัญชีได้	ร้อยละ	1.5	50	55	60	65	70	100	5	0.0750
ตัวชี้วัดที่ 17 ร้อยละของจำนวนสหกรณ์และกลุ่มเกษตรกรที่ผู้สอบบัญชีสามารถบันทึกข้อมูลปริมาณธุรกิจและงบการเงินแล้วเสร็จภายใน 3 วัน	ร้อยละ	1.5	80	85	90	95	100	100	5	0.0750
ตัวชี้วัดที่ 18 ร้อยละของอัตราการเบิกจ่ายเงินงบประมาณรายจ่ายลงทุน	ร้อยละ	2	68	71	74	77	80	100	5	0.1000

ข้อบกพร่องทางการเงินและผลการแก้ไข

ในปีงบประมาณ 2551 สหกรณ์และกลุ่มเกษตรกร มีข้อบกพร่องทางการเงิน จำนวน 29 สหกรณ์ 9 กลุ่ม ซึ่งเกิดจากเงินสดขาดบัญชีและสินค้าขาดบัญชีนั้น มีการติดตามแก้ไขข้อบกพร่อง โดยให้ผู้รับผิดชอบนำเงินมาชดเชยได้ ดังนี้

	ยอดยกมา	ตรวจพบระหว่างปี	ชดเชยระหว่างปี	ยอดคงเหลือ
➤ สหกรณ์การเกษตร	10,244,996.32	588,887.59	400,400.73	10,433,483.18
➤ สหกรณ์ประมง	173,449.48	-	-	173,449.48
➤ สหกรณ์ร้านค้า	263,942.73	39,979.00	39,979.00	263,942.73
➤ สหกรณ์บริการ	1,388,770.13	-	-	1,388,770.13
➤ สหกรณ์ออมทรัพย์	436,638.00	-	436,638.00	-
➤ สหกรณ์เครดิตยูเนี่ยน	64,222.00	-	19,577.00	44,645.00
➤ กลุ่มเกษตรกร	1,917,857.90	21,078.00	18,900.00	1,920,035.90
รวม	14,489,876.56	649,944.59	915,494.73	14,224,326.42

ปริมาณธุรกิจของสหกรณ์และกลุ่มเกษตรกรในจังหวัดราชบุรี

ปีงบประมาณ 2551

ลำดับ ที่	ประเภทของสหกรณ์	จำนวนสหกรณ์ ทั้งสิ้น	จำนวน สมาชิก	การรับฝากเงิน	การให้เงินกู้	การจัดหาสินค้า มาจำหน่าย	การรวบรวม ผลิตผล	การแปรรูป ผลิตผล	การให้บริการและ ส่งเสริมการเกษตร
	จำนวน 73 สหกรณ์								
1	สหกรณ์การเกษตร	42	49,460	626,703,270.74	309,855,000.00	436,660,144.90	241,759,978.14	2,147,411,420.15	8,268,654.71
2	สหกรณ์ประมง	1	106	50,884.00	0.00	0.00	0.00	0.00	52,900.00
3	สหกรณ์ร้านค้า	3	8,170	0.00	0.00	151,735,785.45	0.00	0.00	0.00
4	สหกรณ์บริการ	5	1,238	0.00	354,000.00	189,571.49	0.00	0.00	1,657,699.75
5	สหกรณ์ออมทรัพย์	17	26,351	2,193,097,329.97	3,640,656,558.00	6,628,228.98	0.00	0.00	0.00
6	สหกรณ์เครดิต	5	7,708	88,733,909.36	70,462,397.00	0.00	0.00	0.00	0.00
	รวม	73	93,033	2,908,585,394.07	4,021,327,955.00	595,213,730.82	241,759,978.14	2,147,411,420.15	9,979,254.46

ลำดับ ที่	ชื่อ	จำนวนสหกรณ์ ทั้งสิ้น	จำนวน สมาชิก	การรับฝากเงิน	การให้เงินกู้	การจัดหาสินค้า มาจำหน่าย	การรวมรวม ผลิตภัณฑ์	การแปรรูป ผลิตภัณฑ์	การให้บริการและ ส่งเสริมการตลาด
	จำนวน 32 กลุ่ม								
1	อำเภอไพศาราม	7	1,404	0.00	210,000.00	31,460.00	0.00	0.00	0.00
2	อำเภอบ้านโป่ง	8	891	65,295.14	3,124,626.00	6,034,081.50	0.00	0.00	65,096.00
3	อำเภอปากท่อ	6	757	0.00	1,281,555.00	1,588,035.00	0.00	0.00	0.00
4	อำเภอดำเนินสะดวก	4	344	0.00	0.00	679,934.00	0.00	0.00	0.00
5	อำเภอบางแพ	4	551	0.00	270,000.00	452,385.00	0.00	0.00	0.00
6	อำเภอเมือง	4	357	0.00	277,000.00	1,271,083.00	0.00	0.00	0.00
	รวม	33	4,304	65,295.14	5,163,181.00	10,056,978.50	0.00	0.00	65,096.00

ปริมาณธุรกิจของสหกรณ์และกลุ่มเกษตรกรในจังหวัดราชบุรี

ปีงบประมาณ 2551

ลำดับ ที่	ชื่อ	จำนวน สมาชิก	การรับฝากเงิน	การให้เงินทุน	การจัดหาสินค้า มาจำหน่าย	การรวบรวม ผลิตภัณฑ์	การแปรรูป ผลิตภัณฑ์	การให้บริการและ ส่งเสริมการเกษตร
	สหกรณ์การเกษตร							
1	สหกรณ์การเกษตรดำเนินสะดวก จำกัด	791	14,587,452.00	4,885,500.00	58,121,830.64	0.00	0.00	0.00
2	สหกรณ์โคโคนมหนองโพราชบุรี จำกัด	4,611	515,264,945.87	87,764,800.00	147,249,617.08	120,709,781.30	2,139,061,980.35	3,237,211.00
3	สหกรณ์การเกษตรปากท่อ จำกัด	1,288	24,221,641.51	38,789,065.00	44,162,483.95	0.00	0.00	1,797,270.25
4	สหกรณ์การเกษตรวิเศษ จำกัด	435	3,274,521.01	5,378,856.00	11,313,571.00	0.00	0.00	660,123.46
5	สหกรณ์การเกษตรเมืองราชบุรี จำกัด	805	10,741,805.79	34,535,970.00	1,543,003.66	0.00	0.00	0.00
6	สหกรณ์การเกษตรทรางวไร้อยู่บ้านโป่ง จำกัด	388	0.00	0.00	48,344,356.46	0.00	0.00	0.00
7	สหกรณ์การเกษตรโพธาราม จำกัด	2,777	46,736,004.31	62,366,776.00	24,891,550.00	0.00	25,525.00	0.00
8	ชุมนุมสหกรณ์จังหวัดราชบุรี จำกัด	54	8,330.15	3,000,000.00	3,112,579.96	0.00	0.00	0.00
9	สหกรณ์โคโคนมดำเนินสะดวก จำกัด	167	0.00	0.00	608,509.00	0.00	0.00	0.00
10	สหกรณ์ปศุสัตว์ราชบุรี จำกัด	60	0.00	0.00	224,450.00	0.00	0.00	0.00
11	สหกรณ์ผู้ใช้น้ำบ่อกระดาน จำกัด	81	5,231.63	749,770.00	703,820.00	0.00	0.00	0.00
12	สหกรณ์ผู้ใช้น้ำคูบัว จำกัด	197	2,066.77	3,536,176.00	3,536,646.00	0.00	0.00	0.00
13	สหกรณ์การเกษตรทรางวไร้อยู่โพธาราม จำกัด	215	2,231,644.00	4,125,000.00	0.00	7,117,554.17	0.00	0.00
14	สหกรณ์การเกษตรบ้านโป่ง จำกัด	614	7,798,358.65	26,935,264.00	5,187,254.00	0.00	0.00	292,701.00
15	สหกรณ์การเกษตร อพป.หนองไร่ จำกัด	217	59,443.63	667,995.00	1,586,742.50	0.00	0.00	0.00
16	สหกรณ์ปศุสัตว์เขาสูงราชบุรี จำกัด	945	14,340.75	0.00	5,755,659.46	37,757,096.94	8,021,570.87	0.00
17	สหกรณ์การเกษตร อพป.บ้านพุทไธย จำกัด	237	62,069.84	1,676,000.00	277.00	0.00	0.00	0.00
18	สหกรณ์ผู้ใช้น้ำสถานีสูบน้ำด้วยไฟฟ้าบ้านคูกระจ่าง จำกัด	86	31.91	0.00	0.00	0.00	0.00	172,390.00

ลำดับ ที่	ชื่อ	จำนวน สมาชิก	การรับฝากเงิน	การให้เงินกู้	การจัดหาสินค้า มาจำหน่าย	การรวบรวม ผลิตภัณฑ์	การแปรรูป ผลิตภัณฑ์	การให้บริการและ ส่งเสริมการเกษตร
19	สหกรณ์ผู้ใช้น้ำบ้านโป่ง จำกัด	72	161,541.95	6,563,145.00	0.00	0.00	0.00	0.00
20	สหกรณ์การเกษตรบ้านใหม่โพธิ์งามจอมบึง จำกัด	349	87,368.00	0.00	0.00	0.00	0.00	0.00
21	สหกรณ์ผู้ใช้น้ำสถานีสูบน้ำด้วยไฟฟ้าบ้านท้ายเหมือง จำกัด	41	0.00	90,000.00	0.00	0.00	0.00	941,280.00
22	สหกรณ์การเกษตรเพื่อการตลาดลูกค้า ธกส.ราชบุรี จำกัด	29,926	0.00	0.00	43,273,470.82	67,244,715.06	0.00	0.00
23	สหกรณ์ผู้ใช้น้ำธรรมเสนพัฒนา จำกัด	113	45,511.00	6,465,800.00	0.00	0.00	0.00	0.00
24	สหกรณ์ผู้ใช้น้ำนางแก้วสามัคคี จำกัด	150	53,141.00	7,482,500.00	724,000.00	0.00	0.00	0.00
25	สหกรณ์ผู้ใช้น้ำบ้านสระตะเคียน จำกัด	68	63,717.75	5,037,599.00	2,244,649.00	0.00	0.00	0.00
26	สหกรณ์ผู้ใช้น้ำสามหม่อมหลัง จำกัด	62	10,147.18	1,186,803.00	0.00	0.00	0.00	0.00
27	สหกรณ์การเกษตรบ้านห้วยม่วง จำกัด	83	543.11	0.00	0.00	0.00	0.00	42,866.00
28	สหกรณ์โคกมนหนองน้ำจอมบึง จำกัด	53	0.00	25,000.00	11,605,801.49	8,930,830.67	0.00	0.00
29	สหกรณ์การเกษตรสุราษฎร์ธานีเมืองเขาพระ-หนองบัว จำกัด	285	0.00	0.00	154,210.00	0.00	31,143.93	0.00
30	สหกรณ์การเกษตรชุมชนสวนผึ้ง จำกัด	243	105,602.34	265,601.00	365,586.38	0.00	0.00	0.00
31	สหกรณ์การเกษตรบ้านเจริญธรรม จำกัด	180	4,065.34	40,000.00	4,782,634.00	0.00	0.00	71,373.00
32	สหกรณ์การเกษตรศุภนิมิตร์มใจ จำกัด	537	124,203.00	220,320.00	1,576,075.00	0.00	0.00	0.00
33	สหกรณ์การเกษตรคอนไ้ไร่ราชบุรี จำกัด	68	0.00	0.00	13,100.00	0.00	0.00	0.00
34	สหกรณ์การเกษตรบ้านอ้อเขียว จำกัด	91	11,216.75	0.00	1,141,191.00	0.00	0.00	43,920.00
35	สหกรณ์การเกษตรผู้ปลูกงุ่นราชบุรี จำกัด	84	424,887.00	0.00	693,980.00	0.00	271,200.00	0.00
36	สหกรณ์การเกษตรบ้านม่วงร่มใจ จำกัด	51	0.00	50,000.00	0.00	0.00	0.00	0.00
37	สหกรณ์การเกษตร อบต. อู่กระตั้น จำกัด	228	0.00	0.00	2,650,245.00	0.00	0.00	0.00
38	สหกรณ์การเกษตรศุภนิมิตร์บ้านตา ราชบุรี จำกัด	979	0.00	1,860,000.00	5,368,843.00	0.00	0.00	0.00
39	สหกรณ์การเกษตรบ้านรางสีหมอกราชบุรี จำกัด	267	73,156.00	280,000.00	2,164,190.50	0.00	0.00	0.00
40	สหกรณ์การเกษตรศุภนิมิตร์จอมบึง จำกัด	1,156	530,282.50	4,825,060.00	3,559,818.00	0.00	0.00	0.00

ลำดับ ที่	ชื่อ	จำนวน สมาชิก	การรับฝากเงิน	การให้เงินกู้	การจัดหาสินทรัพย์ มาจำหน่าย	การรวบรวม ผลิตภัณฑ์	การแปรรูป ผลิตภัณฑ์	การให้บริการและ ส่งเสริมการเกษตร
41	สหกรณ์สาขางามโยธือบ้านโป่ง 2005 จำกัด	249	0.00	0.00	0.00	0.00	0.00	1,009,520.00
42	สหกรณ์การเกษตรลาดบัวขาว จำกัด	157	0.00	1,052,000.00	0.00	0.00	0.00	0.00
	สหกรณ์ประมง	406	0.00	1,052,000.00	0.00	0.00	0.00	1,009,520.00
1	สหกรณ์ประมงบางแพ จำกัด	106	50,884.00	0.00	0.00	0.00	0.00	52,900.00
		106	50,884.00	0.00	0.00	0.00	0.00	52,900.00
	สหกรณ์ร้านค้า							
1	ร้านสหกรณ์ไพฑาราม จำกัด	2,235	0.00	0.00	103,951,059.72	0.00	0.00	0.00
2	ร้านสหกรณ์กลุ่มเอื้อและกระต๊าม จำกัด	1,529	0.00	0.00	34,813,446.58	0.00	0.00	0.00
3	ร้านสหกรณ์ค้าขายกาญจบุรี จำกัด	4,406	0.00	0.00	12,971,279.15	0.00	0.00	0.00
		8,170	0.00	0.00	151,735,785.45	0.00	0.00	0.00
	สหกรณ์บริการ							
1	สหกรณ์การประปาเจ็ดเสมียน จำกัด	1,010	0.00	0.00	55,150.00	0.00	0.00	1,248,837.50
2	สหกรณ์เดินรถกาญจบุรี จำกัด	40	0.00	0.00	0.00	0.00	0.00	80,700.00
3	สหกรณ์เดินรถบ้านโป่ง จำกัด	21	0.00	284,000.00	24,000.00	0.00	0.00	55,800.00
4	สหกรณ์บริการชุมชนหนองโรงบ้านโป่ง จำกัด	76	0.00	0.00	10,300.00	0.00	0.00	0.00
5	สหกรณ์บริการการไฟฟ้าส่วนภูมิภาค ภาคเจ็ด จำกัด	91	0.00	70,000.00	100,121.49	0.00	0.00	272,362.25
		1,238	0.00	354,000.00	189,571.49	0.00	0.00	1,657,699.75
	สหกรณ์ออมทรัพย์							
1	สหกรณ์ออมทรัพย์นครราชสีมา จำกัด	8,144	1,041,285,886.26	2,075,416,723.00	0.00	0.00	0.00	0.00
2	สหกรณ์ออมทรัพย์กักกันผู้ใหญ่บ้านอำเภอปากท่อ จำกัด	393	2,574.41	8,307,000.00	0.00	0.00	0.00	0.00
3	สหกรณ์ออมทรัพย์ตำรวจราชบุรี จำกัด	1,824	4,751,842.19	229,879,440.00	0.00	0.00	0.00	0.00

ลำดับ ที่	ชื่อ	จำนวน สมาชิก	การรับฝากเงิน	การให้เงินกู้	การจัดหาสินค้านำ มาจำหน่าย	การรวบรวม ผลิตภัณฑ์	การแปรรูป ผลิตภัณฑ์	การให้บริการและ ส่งเสริมการเกษตร
4	สหกรณ์ออมทรัพย์สงเคราะห์มิตรวัดเพลง จำกัด	800	0.00	6,155,700.00	0.00	0.00	0.00	0.00
5	สหกรณ์ออมทรัพย์กลุ่มเยื่อกระดาษ จำกัด	1,562	0.00	107,527,650.00	0.00	0.00	0.00	0.00
6	สหกรณ์ออมทรัพย์ศุกรมสามัญศึกษาจังหวัดราชบุรี จำกัด	784	109,757,403.33	296,486,100.00	0.00	0.00	0.00	0.00
7	สหกรณ์ออมทรัพย์โรงพยาบาลบ้านโป่ง จำกัด	645	370,450.67	93,235,600.00	0.00	0.00	0.00	0.00
8	สหกรณ์ออมทรัพย์ราชชนรมิต จำกัด	446	6,450,774.67	16,429,045.00	6,628,228.98	0.00	0.00	0.00
9	สหกรณ์ออมทรัพย์กระเจตพรมงคล พีเอ็มเค เซ็นทรัล จำกัด	317	1,234,740.20	9,449,600.00	0.00	0.00	0.00	0.00
10	สหกรณ์ออมทรัพย์สาธารณสุขราชบุรี จำกัด	2,569	46,175,182.64	494,561,800.00	0.00	0.00	0.00	0.00
11	สหกรณ์ออมทรัพย์ค่ายกาญจนา จำกัด	6,570	981,314,297.38	201,059,000.00	0.00	0.00	0.00	0.00
12	สหกรณ์ออมทรัพย์โรงพยาบาลโพธาราม จำกัด	459	0.00	71,500,250.00	0.00	0.00	0.00	0.00
13	สหกรณ์ออมทรัพย์ตำบลท่าแพ-ปากแรด จำกัด	231	0.00	3,000.00	0.00	0.00	0.00	0.00
14	สหกรณ์ออมทรัพย์กองพลพัฒนาที่ 1 จำกัด	790	441,007.88	12,518,000.00	0.00	0.00	0.00	0.00
15	สหกรณ์ออมทรัพย์ บี แอส ซี จำกัด	134	1,057,762.63	3,269,100.00	0.00	0.00	0.00	0.00
16	สหกรณ์ออมทรัพย์พนักงานบริษัทราชบุรี จำกัด	479	255,407.71	11,934,600.00	0.00	0.00	0.00	0.00
17	สหกรณ์ออมทรัพย์บริษัท ไทรมัท จำกัด	204	0.00	2,923,950.00	0.00	0.00	0.00	0.00
		15,990	1,147,057,027.11	1,327,063,395.00	6,628,228.98	0.00	0.00	0.00
สหกรณ์เครดิตยูเนียน								
1	สหกรณ์เครดิตยูเนียนบ้านเกาะพัฒนา จำกัด	55	0.00	25,700.00	0.00	0.00	0.00	0.00
2	สหกรณ์เครดิตยูเนียนตำบลตะโก จำกัด	953	6,286,480.99	10,481,750.00	0.00	0.00	0.00	0.00
3	สหกรณ์เครดิตยูเนียนคอนมตะนอย จำกัด	4,059	55,481,078.25	30,833,560.00	0.00	0.00	0.00	0.00
4	สหกรณ์เครดิตยูเนียนวัดเพลง จำกัด	1,935	22,494,571.12	20,287,387.00	0.00	0.00	0.00	0.00
5	สหกรณ์เครดิตยูเนียนคอนมตะนอย จำกัด	706	4,471,779.00	8,834,000.00	0.00	0.00	0.00	0.00
		7,708	88,733,909.36	70,462,397.00	0.00	0.00	0.00	0.00

ลำดับ ที่	ชื่อกิจกรรม	จำนวน สมาชิก	การรับฝากเงิน	การให้เงินกู้	การจัดหาสินทรัพย์ มาจำหน่าย	การรวบรวม ผลิตภัณฑ์	การแปรรูป ผลิตภัณฑ์	การให้บริการและ ส่งเสริมการเกษตร
	กลุ่มเกษตรกร							
1	กลุ่มเกษตรกรทำนาดอนกระเบื้อง	55	0.00	0.00	0.00	0.00	0.00	0.00
2	กลุ่มเกษตรกรทำนาหนองโพ	141	0.00	210,000.00	31,460.00	0.00	0.00	0.00
3	กลุ่มเกษตรกรทำนาบ้านเลือก	110	0.00	0.00	0.00	0.00	0.00	0.00
4	กลุ่มเกษตรกรทำนาหัวมุล	286	0.00	0.00	0.00	0.00	0.00	0.00
5	กลุ่มเกษตรกรทำนาตาปูน	597	0.00	0.00	0.00	0.00	0.00	0.00
6	กลุ่มเกษตรกรทำนาบ้านสิงห์	138	0.00	0.00	0.00	0.00	0.00	0.00
7	กลุ่มเกษตรกรทำนาบางไตนต	77	0.00	0.00	0.00	0.00	0.00	0.00
		1,404	0.00	210,000.00	31,460.00	0.00	0.00	0.00
1	กลุ่มเกษตรกรทำไร่หนองกบ	30	0.00	0.00	0.00	0.00	0.00	0.00
2	กลุ่มเกษตรกรทำไร่ปากเรต	228	0.00	0.00	1,265,765.00	0.00	0.00	0.00
3	กลุ่มเกษตรกรทำนาท่าตา	228	0.00	0.00	3,230,350.00	0.00	0.00	0.00
4	กลุ่มเกษตรกรทำนาคนครุฑมณี	108	0.00	33,506.00	810,535.00	0.00	0.00	0.00
5	กลุ่มเกษตรกรทำไร่สวนกล้วย	48	0.00	152,920.00	27,300.00	0.00	0.00	0.00
6	กลุ่มเกษตรกรทำสวนบ้านสิงห์	80	65,295.14	2,899,200.00	186,241.50	0.00	0.00	65,096.00
7	กลุ่มเกษตรกรทำสวนเกาะศาลพระ	106	0.00	0.00	325,390.00	0.00	0.00	0.00
8	กลุ่มเกษตรกรทำสวนวัดเพลง	63	0.00	39,000.00	188,500.00	0.00	0.00	0.00
		891	65,295.14	3,124,626.00	6,034,081.50	0.00	0.00	65,096.00
1	กลุ่มเกษตรกรทำสวนวัดยางงาม	89	0.00	0.00	139,290.00	0.00	0.00	0.00
2	กลุ่มเกษตรกรทำสวนทุ่งหลวง	84	0.00	0.00	0.00	0.00	0.00	0.00
3	กลุ่มเกษตรกรทำนาทุ่งหลวง	142	0.00	831,555.00	684,305.00	0.00	0.00	0.00
4	กลุ่มเกษตรกรทำนาวังมะนาว	274	0.00	360,000.00	28,800.00	0.00	0.00	0.00

ลำดับ ที่	ชื่อ	จำนวน สมาชิก	การรับฝากเงิน	การให้เงินกู้	การจัดหาสินค้า มาจำหน่าย	การรวบรวม ผลิตภัณฑ์	การแปรรูป ผลิตภัณฑ์	การให้บริการและ ส่งเสริมการเกษตร
5	กลุ่มเกษตรกรทำไร่ยางหัก	135	0.00	0.00	0.00	0.00	0.00	0.00
6	กลุ่มเกษตรกรทำนาเวียงงาม	33	0.00	90,000.00	735,640.00	0.00	0.00	0.00
		168	0.00	90,000.00	735,640.00	0.00	0.00	0.00
1	กลุ่มเกษตรกรทำสวนทุเรียน	152	0.00	0.00	276,355.00	0.00	0.00	0.00
2	กลุ่มเกษตรกรทำสวนด้านเนินสะตอก	57	0.00	0.00	38,650.00	0.00	0.00	0.00
3	กลุ่มเกษตรกรทำสวนขุ่นที่ทับกัก	67	0.00	0.00	364,929.00	0.00	0.00	0.00
4	กลุ่มเกษตรกรทำสวนประสาธลือสิทธิ์	68	0.00	0.00	0.00	0.00	0.00	0.00
		344	0.00	0.00	679,934.00	0.00	0.00	0.00
1	กลุ่มเกษตรกรทำนาดอนใหญ่	93	0.00	150,000.00	0.00	0.00	0.00	0.00
2	กลุ่มเกษตรกรทำนาหัวโพ	101	0.00	120,000.00	0.00	0.00	0.00	0.00
3	กลุ่มเกษตรกรทำนาโพหัก	243	0.00	0.00	452,385.00	0.00	0.00	0.00
4	กลุ่มเกษตรกรทำนาวังเย็น	114	0.00	0.00	0.00	0.00	0.00	0.00
		551	0.00	270,000.00	452,385.00	0.00	0.00	0.00
1	กลุ่มเกษตรกรทำนาดอนตะโก	85	0.00	0.00	690,670.00	0.00	0.00	0.00
2	กลุ่มเกษตรกรเลี้ยงสัตว์เกาะพลับพลา	47	0.00	100,000.00	20,950.00	0.00	0.00	0.00
3	กลุ่มเกษตรกรทำนาเขมแรง	113	0.00	0.00	559,463.00	0.00	0.00	0.00
4	กลุ่มเกษตรกรทำนาหินกอง	112	0.00	177,000.00	0.00	0.00	0.00	0.00
		357	0.00	277,000.00	1,271,083.00	0.00	0.00	0.00

รายงานสถิติการเงินของสหกรณ์และกลุ่มเกษตรกร
ฐานะการเงินและผลการดำเนินงานของสหกรณ์และกลุ่มเกษตรกร
ปีงบประมาณ 2551

ลำดับ ที่	ประเภทสหกรณ์	จำนวน สหกรณ์ ทั้งสิ้น	จำนวน สมาชิก สหกรณ์	ทุนดำเนินงาน	หนี้สินทั้งสิ้น	ทุนของสหกรณ์	ผลการดำเนินงาน												
							กำไรสุทธิ		ขาดทุนสุทธิ		จำนวนเงิน		จำนวนเงิน						
							สหกรณ์	จำนวนเงิน	สหกรณ์	จำนวนเงิน	สหกรณ์	จำนวนเงิน	สหกรณ์	จำนวนเงิน					
	จำนวน 73 สหกรณ์																		
1	ชุมนุมสหกรณ์	1	54	5,055,147.36	1,933,972.16	3,121,175.20				1	(2,405,207.80)								
2	สหกรณ์การเกษตร	41	49,306	2,034,675,451.36	885,169,005.39	1,149,506,445.97				30	60,665,947.43								
3	สหกรณ์ประมง	1	106	588,790.69	2,175,803.49	(1,587,012.80)				1	(173,152.42)								
4	สหกรณ์ร้านค้า	3	8,170	23,085,839.60	4,918,319.00	18,167,520.60				3	2,719,257.85								
5	สหกรณ์บริการ	5	1,238	3,694,448.60	2,424,869.09	1,269,579.51				4	106,049.93								
6	สหกรณ์ออมทรัพย์	17	26,351	5,275,919,636.20	1,793,283,519.15	3,482,636,117.05				16	197,074,273.17								
7	สหกรณ์เครดิตยูเนียน	5	7,708	267,522,323.53	104,351,209.01	163,171,114.52				4	8,509,461.54								
	รวม	73	92,933	7,610,541,637.34	2,794,256,697.29	4,816,284,940.05				57	269,074,989.92								16

ลำดับ ที่	ประเภทสหกรณ์	จำนวน สหกรณ์ ทั้งสิ้น	จำนวน สมาชิก สหกรณ์	ทุนดำเนินงาน	หนี้สินทั้งสิ้น	ทุนของสหกรณ์	ผลการดำเนินงาน							
							กำไรสุทธิ		ขาดทุนสุทธิ					
							จำนวน	ร้อยละ	จำนวน	ร้อยละ				
	จำนวน 33 กลุ่ม ๆ													
1	อำเภอโพธาราม	8	1,484	7,566,621.38	6,241,731.67	1,324,889.71	6	65,136.43	2	(306,627.39)				
2	อำเภอบ้านโป่ง	5	642	2,600,169.03	1,822,213.68	777,955.35	4	58,130.87						
3	อำเภอวัดเพลง	2	169	429,519.82	111,235.00	318,284.82	2	17,429.66						
4	อำเภอปากท่อ	6	757	1,518,852.99	273,048.53	1,245,804.46	6	51,323.01						
5	อำเภอดำเนินสะดวก	4	344	724,461.97	96,253.50	628,208.47	4	17,690.04						
6	อำเภอบางแพ	4	551	1,255,185.17	599,840.23	655,344.94	4	29,071.56						
7	อำเภอเมือง	4	357	1,049,009.28	481,349.80	567,659.48	3	15,528.22	1	(14,930.59)				
	รวม	33	4304	15,143,819.64	9,625,672.41	5,518,147.23	29	254,309.79	3	(321,557.98)				

รายงานสถิติการเงินของสหกรณ์และกลุ่มเกษตรกร
ฐานะการเงินและผลการดำเนินงานของสหกรณ์และกลุ่มเกษตรกร
ปีงบประมาณ 2551

ลำดับ ที่	ชื่อ	บัญชี	ทุนดำเนินงาน	หนี้สิน ทั้งสิ้น	ทุนของ สหกรณ์	กำไร (ขาดทุน) สุทธิประจำปี
	ชุมนุมสหกรณ์					
1	ชุมนุมสหกรณ์จังหวัดราชบุรี จำกัด	31 ธ.ค. 2550	5,055,147.36	1,933,972.16	3,121,175.20	(2,405,207.80)
		รวม	5,055,147.36	1,933,972.16	3,121,175.20	(2,405,207.80)
	สหกรณ์การเกษตร					
1	สหกรณ์การเกษตรดำเนินสะดวก จำกัด	31 มี.ค. 2551	40,936,149.74	27,227,624.84	13,708,524.90	2,160,040.72
2	สหกรณ์โคกมนหนองโพธิราชบุรี จำกัด	31 ธ.ค. 2550	1,525,381,206.08	595,883,646.95	929,497,559.13	39,978,120.88
3	สหกรณ์การเกษตรปากท่อ จำกัด	31 มี.ค. 2551	70,385,249.83	49,750,540.01	20,634,709.82	3,392,140.59
4	สหกรณ์การเกษตรวัดเพลง จำกัด	31 มี.ค. 2551	16,289,965.38	14,204,727.95	2,085,237.43	24,281.34
5	สหกรณ์การเกษตรเมืองราชบุรี จำกัด	31 มี.ค. 2551	37,974,385.39	25,199,746.14	12,774,639.25	813,243.58
6	สหกรณ์การเกษตรชาวไร่ชัยบ้านโป่ง จำกัด	30 ก.ย. 2550	13,720,548.42	561,645.00	13,158,903.42	735,873.56
7	สหกรณ์การเกษตรโพธาราม จำกัด	31 มี.ค. 2551	152,427,525.19	71,680,151.13	80,747,374.06	5,101,301.79
8	สหกรณ์โคกมนดำเนินสะดวก จำกัด	31 ก.ค. 2551	274,118.43	57,759.04	216,359.39	(66,059.43)
9	สหกรณ์ปศุสัตว์ราชบุรี จำกัด	31 ธ.ค. 2550	343,028.49	1,917,913.40	(1,574,884.91)	(87,693.23)
10	สหกรณ์ผู้ใช้น้ำบ่อกระดาน จำกัด	31 มี.ค. 2551	1,576,216.07	645,028.07	931,188.00	(92,730.08)
11	สหกรณ์ผู้ใช้น้ำคูบัว จำกัด	31 มี.ค. 2551	2,798,552.87	1,074,095.17	1,724,457.70	144,551.15
12	สหกรณ์การเกษตรชาวไร่ชัยโพธาราม จำกัด	30 มี.ย. 2551	6,438,257.32	2,698,516.11	3,739,741.21	308,284.79

ลำดับ ที่	ชื่อ	บัญชี	มูลค่าเป็นงาน	หนี้สิน ทั้งสิ้น	ทุนของ สหกรณ์	กำไร (ขาดทุน) สุทธิประจำปี
13	สหกรณ์การเกษตรบ้านโป่ง จำกัด	31 มี.ค. 2551	52,651,365.45	12,191,084.27	40,460,281.18	3,419,770.34
14	สหกรณ์การเกษตร อพป.หนองไร่ จำกัด	31 มี.ค. 2551	2,535,105.62	1,535,200.39	999,905.23	(66,367.61)
15	สหกรณ์ปศุสัตว์เขาขลุ่ยราชบุรี จำกัด	31 ธ.ค. 2550	15,234,335.39	25,642,957.07	(10,408,621.68)	(1,010,095.75)
16	สหกรณ์การเกษตร อพป.บ้านพุทไธย จำกัด	31 มี.ค. 2551	4,640,758.44	3,142,130.96	1,498,627.48	12,856.77
17	สหกรณ์ผู้ใช้น้ำสถานีสูบน้ำด้วยไฟฟ้าบ้านคิ่งกระถิน จำกัด	31 มี.ค. 2551	235,774.32	28,428.20	207,346.12	16,341.76
18	สหกรณ์ผู้ใช้น้ำบ้านโป่ง จำกัด	31 มี.ค. 2551	4,675,345.68	919,373.96	3,755,971.72	374,079.99
19	สหกรณ์การเกษตรบ้านใหม่โพรงจอบมิ่ง จำกัด	31 มี.ค. 2551	161,495.43	655,249.35	(493,753.92)	2,161.54
20	สหกรณ์ผู้ใช้น้ำสถานีสูบน้ำด้วยไฟฟ้าบ้านท้ายเมือง จำกัด	31 มี.ค. 2551	1,037,115.89	128,582.31	908,533.58	233,742.23
21	สหกรณ์การเกษตรเพื่อการตลาดลูกค้า ธกส.ราชบุรี จำกัด	31 มี.ค. 2551	39,998,159.20	21,214,453.71	18,783,705.49	960,687.14
22	สหกรณ์ผู้ใช้น้ำชมรมแสนพัฒนา จำกัด	31 มี.ค. 2551	3,450,986.72	435,887.67	3,015,099.05	160,560.89
23	สหกรณ์ผู้ใช้น้ำนางแก้วสามัคคี จำกัด	31 มี.ค. 2551	4,371,608.57	1,093,589.66	3,278,018.91	292,394.16
24	สหกรณ์ผู้ใช้น้ำบ้านสระตะโก จำกัด	31 มี.ค. 2551	2,780,817.41	876,729.83	1,904,087.58	209,987.34
25	สหกรณ์ผู้ใช้น้ำสามหม่อมหลัง จำกัด	31 มี.ค. 2551	1,990,865.74	371,723.10	1,619,142.64	71,334.74
26	สหกรณ์การเกษตรบ้านหัวม่วง จำกัด	31 มี.ค. 2551	127,728.66	127,611.89	116.77	41,432.44
27	สหกรณ์โคกมขอนแก่นจอมบึง จำกัด	31 มี.ค. 2551	5,200,386.45	3,316,369.28	1,884,017.17	1,044,387.68
28	สหกรณ์การเกษตรสุราษฎร์ธานีเมืองเขาพระ-หนองบัว จำกัด	30 ก.ย. 2550	4,729,267.84	6,633,856.72	(1,904,588.88)	(1,374,160.91)
29	สหกรณ์การเกษตรชุมชนสวนผึ้ง จำกัด	31 ต.ค. 2550	267,039.25	594,525.18	(327,485.93)	(77,600.32)

ลำดับ ที่	ชื่อ	ปีบัญชี	มูลค่าเงินบาท	หนี้สิน หักลบ	มูลค่า สุทธิ	บาทของ สหกรณ์	กำไร (ขาดทุน) สุทธิประจำปี
30	สหกรณ์การเกษตรบ้านเจริญธรรม จำกัด	31 ต.ค. 2550	1,124,733.01	622,515.11		502,217.90	142,300.77
31	สหกรณ์การเกษตรศุภามิตรร่วมใจ จำกัด	30 ก.ย. 2550	934,644.61	783,691.44		150,953.17	113,726.15
32	สหกรณ์การเกษตรคอนไผ่ราชบุรี จำกัด	31 มี.ค. 2551	63,632.37	0.00		63,632.37	4,393.43
33	สหกรณ์การเกษตรบ้านอ้อยอิตเียว จำกัด	31 มี.ค. 2551	698,932.11	681,435.56		17,496.55	(28,800.42)
34	สหกรณ์การเกษตรผู้ปลูกองุ่นราชบุรี จำกัด	30 เม.ย. 2551	1,903,722.37	1,309,167.97		594,554.40	(107,863.54)
35	สหกรณ์การเกษตรบ้านม่วงร่วมใจ จำกัด	31 ต.ค. 2550	500,456.66	393,290.68		107,165.98	(4,535.47)
36	สหกรณ์การเกษตร อบต. คึ่งกระถิน จำกัด	31 มี.ค. 2551	746,171.23	391,894.28		354,276.95	174,444.24
37	สหกรณ์การเกษตรศุภามิตรบ้านคา ราชบุรี จำกัด	30 มี.ย. 2551	4,223,442.63	3,202,494.52		1,020,948.11	201,997.76
38	สหกรณ์การเกษตรบ้านรางสีหมอกราชบุรี จำกัด	31 มี.ค. 2551	4,438,223.05	595,584.47		3,842,638.58	421,630.21
39	สหกรณ์การเกษตรศุภามิตรจอมบึง จำกัด	30 เม.ย. 2551	5,674,335.45	5,155,346.61		518,988.84	19,639.30
40	สหกรณ์ปลาสวนแม่ไผ่บ้านโป่ง 2005 จำกัด	30 ก.ย. 2550	532,805.06	2,183,466.31		(1,650,661.25)	(15,278,658.55)
41	สหกรณ์การเกษตรลาดบัวขาว จำกัด	30 ก.ย. 2550	1,200,993.54	40,971.08		1,160,022.46	90,240.15
		รวม	22,042,092.09	15,359,858.03		6,682,234.06	(14,251,485.97)
	สหกรณ์ประมง						
1	สหกรณ์ประมงบางแพ จำกัด	31 มี.ค. 2551	588,790.69	2,175,803.49		(1,587,012.80)	(173,152.42)
		รวม	588,790.69	2,175,803.49		(1,587,012.80)	(173,152.42)
	สหกรณ์ร้านค้า						
1	ร้านสหกรณ์โพธาราม จำกัด	31 ต.ค. 2550	6,437,227.87	798,733.15		5,638,494.72	728,239.92
2	ร้านสหกรณ์กลุ่มเอื้อและกระดาศ จำกัด	31 ต.ค. 2550	9,371,120.88	3,512,833.20		5,858,287.68	1,377,793.30
3	ร้านสหกรณ์ค่ายกาญจบุรี จำกัด	30 ก.ย. 2550	7,277,490.85	606,752.65		6,670,738.20	613,224.63
		รวม	23,085,839.60	4,918,319.00		18,167,520.60	2,719,257.85

ลำดับ ที่	ชื่อ	ปีบัญชี	มูลค่าเงินบาท	ที่สิ้น ทั้งสิ้น	มูลค่า รายการ	กำไร (ขาดทุน) สุทธิประจำปี
	สาขาชัยบริการ					
1	สหกรณ์การประปาเจ็ดเสมียน จำกัด	31 ธ.ค. 2550	1,220,083.43	987,013.91	233,069.52	(293,381.81)
2	สหกรณ์เดินรถยานยนต์ จำกัด	31 ธ.ค. 2550	364,778.41	49,978.55	314,799.86	17,343.57
3	สหกรณ์เดินรถบ้านโป่ง จำกัด	31 ธ.ค. 2550	401,443.90	2,000.00	399,443.90	11,540.13
4	สหกรณ์บริการชุมชนซอยโรงชุมบ้านโป่ง จำกัด	31 ธ.ค. 2550	10,417.57	70.00	10,347.57	2,347.57
5	สหกรณ์บริการการไฟฟ้าส่วนภูมิภาคภาคใต้ จำกัด	31 ธ.ค. 2550	1,697,725.29	1,385,806.63	311,918.66	74,818.66
		รวม	3,694,448.60	2,424,869.09	1,269,579.51	(187,331.88)
	สาขาชัยอภิมหาชัย					
1	สหกรณ์ออมทรัพย์นครราชสีมา จำกัด	31 ธ.ค. 2550	3,053,129,757.64	1,145,109,215.53	1,908,020,542.11	99,274,558.75
2	สหกรณ์ออมทรัพย์บ้านผู้ใหญ่บ้านอำเภอปากท่อ จำกัด	31 ธ.ค. 2550	7,978,832.76	236,995.44	7,741,837.32	487,346.15
3	สหกรณ์ออมทรัพย์ตำรวจราชบุรี จำกัด	30 ก.ย. 2550	342,976,892.04	33,709,387.80	309,267,504.24	23,244,970.69
4	สหกรณ์ออมทรัพย์สงเคราะห์มิตรวัดเพลง จำกัด	31 ธ.ค. 2550	18,915,822.41	1,592,992.44	17,322,829.97	12,580.49
5	สหกรณ์ออมทรัพย์กลุ่มเยื่อและกระดาษ จำกัด	31 ธ.ค. 2550	171,372,684.87	366,425.00	171,006,259.87	8,397,016.86
6	สหกรณ์ออมทรัพย์ครูกรมสามัญศึกษาจังหวัดราชบุรี จำกัด	31 ธ.ค. 2550	292,751,851.97	123,689,189.32	169,062,662.65	9,494,356.46
7	สหกรณ์ออมทรัพย์โรงพยาบาลบ้านโป่ง จำกัด	30 ก.ย. 2550	119,872,834.80	3,243,872.02	116,628,962.78	8,387,946.59
8	สหกรณ์ออมทรัพย์ราชธานี จำกัด	31 ธ.ค. 2550	27,165,415.77	6,941,935.46	20,223,480.31	1,137,042.31
9	สหกรณ์ออมทรัพย์ระจกเพ็ชรมงคลพีเอ็มเค เซ็นทรัล จำกัด	31 มี.ค. 2551	12,581,149.66	5,174,424.16	7,406,725.50	257,028.41
10	สหกรณ์ออมทรัพย์สาธารณสุขราชบุรี จำกัด	31 ธ.ค. 2550	542,639,173.46	130,989,465.22	411,649,708.24	25,591,502.50
11	สหกรณ์ออมทรัพย์ค่ายภูมิจังหวัด	30 ก.ย. 2550	573,723,878.96	323,330,482.00	250,393,396.96	15,358,274.11
12	สหกรณ์ออมทรัพย์โรงพยาบาลโพธาราม จำกัด	31 ธ.ค. 2550	75,936,173.13	6,084,713.45	69,851,459.68	3,784,276.91

ลำดับ ที่	ชื่อ	บัญชี	มูลค่าเงินงาน	หนี้สิน ทั้งสิ้น	มูลค่า สุทธิประจำปี
7	กลุ่มเกษตรกรทำนบ้านสิงห์	31 มี.ค. 2551	22.07	16,550.00	(16,527.93)
8	กลุ่มเกษตรกรทำนบางไทร	31 มี.ค. 2551	30,937.38	0.00	30,937.38
	รวม		30,959.45	16,550.00	14,409.45
	กลุ่มเกษตรกร อ.บ้านป่า				
1	กลุ่มเกษตรกรทำไร่หนองกบ	31 มี.ค. 2551	46,515.47	0.00	46,515.47
2	กลุ่มเกษตรกรทำไร่ปกแรด	31 มี.ค. 2551	744,131.04	651,024.76	93,106.28
3	กลุ่มเกษตรกรทำนท่าผา	31 มี.ค. 2551	1,343,171.66	859,654.00	483,517.66
4	กลุ่มเกษตรกรทำนนครชุมน์	31 มี.ค. 2551	364,497.36	281,520.33	82,977.03
5	กลุ่มเกษตรกรทำไร่สวนกล้วย	31 มี.ค. 2551	101,853.50	30,014.59	71,838.91
	รวม		2,600,169.03	1,822,213.68	777,955.35
	กลุ่มเกษตรกร อ.วัดเหล็ก				
1	กลุ่มเกษตรกรทำสวนเกาะศาลพระ	31 มี.ค. 2551	245,358.88	78,260.00	167,098.88
2	กลุ่มเกษตรกรทำสวนวัดเพลง	31 มี.ค. 2551	184,160.94	32,975.00	151,185.94
	รวม		429,519.82	111,235.00	318,284.82
	กลุ่มเกษตรกร อ.ปากท่อ				
1	กลุ่มเกษตรกรทำสวนวัดยางงาม	31 มี.ค. 2551	141,543.02	55,447.00	86,096.02
2	กลุ่มเกษตรกรทำสวนทุ่งหลวง	31 มี.ค. 2551	56,953.92	100.00	56,853.92
3	กลุ่มเกษตรกรทำนทุ่งหลวง	31 มี.ค. 2551	290,142.56	30,000.00	260,142.56
4	กลุ่มเกษตรกรทำนวังมะนาว	31 มี.ค. 2551	563,060.72	85,194.00	477,866.72
5	กลุ่มเกษตรกรทำไร่ยางหัก	31 มี.ค. 2551	51,763.54	59,386.53	(7,622.99)
					17,429.66
					58,130.87
					2,910.36
					14,519.30
					2,127.00
					5,245.75
					18,683.70
					90.38

ลำดับ ที่	ชื่อ	ปีบัญชี	มูลค่าดำเนินงาน	หนี้สิน ค้างคืน	มูลค่า สุทธิ	กำไร (ขาดทุน) สุทธิประจำปี
6	กลุ่มเกษตรกรทำนารัตถ์ยางงาม	31 มี.ค. 2551	415,389.23	42,921.00	372,468.23	15,029.90
		รวม	415,389.23	42,921.00	372,468.23	15,029.90
	กลุ่มเกษตรกร จ.ลำปางสะอาด					
1	กลุ่มเกษตรกรทำสวนท่ามด	31 มี.ค. 2551	282,001.84	42,395.00	239,606.84	12,034.22
2	กลุ่มเกษตรกรทำสวนค้ำเนินสะอาด	31 มี.ค. 2551	10,491.86	0.00	10,491.86	4,941.86
3	กลุ่มเกษตรกรทำสวนขุนพิทักษ์	31 มี.ค. 2551	177,417.15	53,670.50	123,746.65	158.76
4	กลุ่มเกษตรกรทำสวนประสาธสิทธิ์	31 มี.ค. 2551	254,551.12	188.00	254,363.12	555.20
		รวม	724,461.97	96,253.50	628,208.47	17,690.04
	กลุ่มเกษตรกร จ.บางเข					
1	กลุ่มเกษตรกรทำนาคอนใหญ่	31 มี.ค. 2551	330,369.97	200,487.23	129,882.74	10,409.45
2	กลุ่มเกษตรกรทำนาคหัวโพ	31 มี.ค. 2551	352,073.26	50,750.00	301,323.26	12,577.92
3	กลุ่มเกษตรกรทำนาโพหัก	31 มี.ค. 2551	506,559.05	348,103.00	158,456.05	5,944.50
4	กลุ่มเกษตรกรทำนารังเย็น	31 มี.ค. 2551	66,182.89	500.00	65,682.89	139.69
		รวม	1,255,185.17	599,840.23	655,344.94	29,071.56
	กลุ่มเกษตรกร จ.เชียงใหม่					
1	กลุ่มเกษตรกรทำนาคอนตะโก	31 มี.ค. 2551	366,918.99	281,275.01	85,643.98	9,653.33
2	กลุ่มเกษตรกรเลี้ยงสัตว์เกาะพิสัยปลา	31 มี.ค. 2550	137,352.21	125,284.93	12,067.28	3,724.55
3	กลุ่มเกษตรกรทำนาเขาแร่	31 มี.ค. 2551	309,121.67	37,569.86	271,551.81	(14,930.59)
4	กลุ่มเกษตรกรทำนาคอนทอง	31 มี.ค. 2551	235,616.41	37,220.00	198,396.41	2,150.34
		รวม	1,049,009.28	481,349.80	567,659.48	597.63

ภาคผนวก

รวมภาพกิจกรรม



พิธีลงนามถวายพระพรและสดุดีเฉลิมพระเกียรติพระบาทสมเด็จพระเจ้าอยู่
เนื่องในวโรกาสมหามงคลเฉลิมพระชนมพรรษา 80 พรรษา 5 ธันวาคม 2550



การอบรมหลักสูตร อาสาสมัครเกษตรด้านบัญชี



สำนักงานตรวจบัญชีสหกรณ์ราชบุรี และสหกรณ์การเกษตรโพธาราม จำกัด ได้จัดทำบันทึกข้อตกลงความร่วมมือว่าด้วยการใช้โปรแกรมระบบบัญชีที่พัฒนาโดยกรมตรวจบัญชีสหกรณ์



การอบรมคณะกรรมการดำเนินการและเจ้าหน้าที่ของสหกรณ์ที่จัดจ้างผู้สอบบัญชีภาคเอกชน
หลักสูตร "การเสริมสร้างประสิทธิภาพในการควบคุมภายใน"



สำนักงานตรวจบัญชีสหกรณ์ราชบุรีร่วมกับสำนักพัฒนาการบัญชีเกษตรกร
และสำนักงานตรวจบัญชีสหกรณ์ที่ 10 กรมตรวจบัญชีสหกรณ์
จัดประชุมเพื่อติดตามประเมินผลโครงการต่างๆที่อยู่ในความรับผิดชอบของสำนักพัฒนาการบัญชีเกษตรกร



สำนักงานตรวจบัญชีสหกรณ์ราชบุรี จัดอบรมโครงการเสริมสร้างภูมิปัญญาทางบัญชีแก่เกษตรกรไทย
เรื่อง การชักซ้อมแนวทางในการปฏิบัติของอาสาสมัครเกษตรด้านบัญชีในปี 2552
ให้แก่อาสาสมัครเกษตรด้านบัญชี